



UNIVERSITAS BHAYANGKARA JAKARTA RAYA
FAKULTAS HUKUM

Kampus I : Jl. Harsono RM No. 67 Ragunan Pasar Minggu, Jakarta Selatan 12140

Tlp: 021. 7231948 7267655 Fax: 7267657

Kampus II : Jl. Perjuangan Raya Marga Mulya Bekasi Utara Telp: 021. 88955882

SURAT TUGAS

Nomor : ST/ 1193 /XI/2024/FH-UBJ

Tentang

PENUNJUKAN PESERTA *COACHING* PROPOSAL PENELITIAN

DEKAN FAKULTAS HUKUM UNIVERSITAS BHAYANGKARA JAYA

- Menimbang : Bahwa dalam rangka pelaksanaan Kegiatan *Coaching* Proposal Penelitian, yang diselenggarakan oleh Fakultas Hukum Universitas Bhayangkara Jakarta Raya bekerjasama dengan Bidang Sosial dan Hukum Badan Riset dan Inovasi Nasional (BRIN), maka dipandang perlu mengeluarkan surat tugas sebagai Peserta untuk melaksanakan kegiatan tersebut.
- Mengingat : 1. Undang-Undang No. 14 Tahun 2005 Tentang Guru dan Dosen.
2. Undang-Undang No. 12 Tahun 2012 Tentang Pendidikan Tinggi.
3. Permendikbudristek No. 53 Tahun 2023 Tentang Penjaminan Mutu Pendidikan Tinggi.
4. Kalender Akademik Universitas Bhayangkara Jakarta Raya T.A. 2024-2025.

MENUGASKAN :

- Kepada : Para Dosen Tetap Fakultas Hukum Universitas Bhayangkara Jakarta Raya yang namanya tercantum dalam Lampiran Surat Tugas ini.
- Untuk : 1. Melaksanakan tugas sebagai Peserta dalam Kegiatan *Coaching* Proposal Penelitian, yang dilaksanakan pada:
Hari : Kamis
Tanggal : 21 November 2024
Pukul : 10.00 – 12.00 WIB
Tempat : Fakultas Hukum Ubhara Jaya - *Hybrid*.
2. Melaporkan hasil pelaksanaan kegiatan tersebut secara tertulis kepada Dekan Fakultas Hukum Universitas Bhayangkara Jakarta Raya.
3. Melaksanakan tugas ini dengan penuh tanggung jawab.

Selesai.

Ditetapkan di : Jakarta

Pada tanggal : 18 November 2024

Dekan Fakultas Hukum,

Prof. Dr. St. Laksanto Utomo, S.H., M.Hum.
NIP. 2406650



UNIVERSITAS BHAYANGKARA JAKARTA RAYA

FAKULTAS HUKUM

Kampus I : Jl. Harsono RM No. 67 Ragunan Pasar Minggu, Jakarta Selatan 12140

Tlp: 021. 7231948 7267655 Fax: 7267657

Kampus II : Jl. Perjuangan Raya Marga Mulya Bekasi Utara Telp: 021. 88955882

DAFTAR DOSEN PESERTA COACHING PROPOSAL PENELITIAN

KAMIS, 21 NOVEMBER 2024

No.	Nama	NIDN	Jabatan
1	Prof. Dr. R. LINA SINAULAN, SE, SH, MM, MH	0303067202	Dosen Tetap
2	Prof. Dr. ALUM SIMBOLON, SH., M.HUM	0104046601	Dosen Tetap
3	Prof. Dr. M.S. TUMANGGOR, S.H., M.Si., CTA	0304065402	Dosen Tetap
4	Prof. Dr. St. LAKSANTO UTOMO, SH., M.HUM	8976950022	Dosen Tetap
5	Dr. Rr. DIJAN WIDIJOWATI, S.H., M.H.	0403096602	Dosen Tetap
6	Dr. DWI ANDAYANI BUDISETYOWATI, S.H., M.H.	8909760023	Dosen Tetap
7	Dr. HOTMA P. SIBUEA, S.H., M.H.	8937370023	Dosen Tetap
8	Dr. H. ERWIN OWAN HERMANSYAH, S.H., M.H.	0319046403	Dosen Tetap
9	Dr. H. JOKO SRIWIDODO, S.H., M.H, M.Kn	0316097103	Dosen Tetap
10	Dr. LUKMAN HAKIM, S.H., M.H.	0319077606	Dosen Tetap
11	Dr. AMALIA SYAUKET, S.H., M.Si	0303116302	Dosen Tetap
12	Dr. ADI NUR ROHMAN, S.H.I., M.Ag., M.H.	0315028702	Dosen Tetap
13	Dr. EDI SAPUTRA HASIBUAN, S.H., M.H.	0313046804	Dosen Tetap
14	Dr. AWALUDIN MARWAN, S.H., M.H., M.A.	1027038601	Dosen Tetap
15	Prof. Dr. Drs. BAMBANG KARSONO, S.H., M.M., Ph.D., D.Crim (HC)	8834980018	Dosen Tetap
16	Dr. IKA DEWI SARTIKA SAIMIMA, S.H., M.H., M.M.	0312117102	Dosen Tetap
17	Dr. DWI ATMOKO, S.H., M.H.	0316077604	Dosen Tetap
18	Dr. SUGENG, S.H., M.H., M.Hum	0304027301	Dosen Tetap
19	Dr. H. SYAHRIR KUBA, S.SOS., S.IK., S.H., M.M., M.H.	8847290019	Dosen Tetap
20	Dr. LUSIA SULASTRI, S.H., M.H.	0127117401	Dosen Tetap
21	Dr. DWI SENO WIJANARKO, S.H., M.H.	0331017006	Dosen Tetap
22	Dr. ENDANG HADRIAN, S.H., M.H.	0307037003	Dosen Tetap
23	Dr. IDA BUDHIATI, S.H., M.H.	0323117105	Dosen Tetap
24	Dr. GATOT EFRIANTO, S.H., M.H.	0428027702	Dosen Tetap
25	Dr. OTIH HANDAYANI, S.E., S.H., M.H.	0314077404	Dosen Tetap
26	Dr. YULIANTO SYAHYU, S.H., M.H.	0328106604	Dosen Tetap
27	Dr. RAHMAN AMIN, S.H., M.H.	8802323419	Dosen Tetap
28	Dr. NOVIRISKA, S.H., M.Hum.	0325117405	Dosen Tetap
29	SABELA GAYO, S.H, M.H, Ph.D	0307078203	Dosen Tetap
30	Dr. ELFIRDA ADE PUTRI, S.H., M.H.	0306018804	Dosen Tetap
31	Dr. ANGGREANY HARYANI PUTRI, S.H., M.H.	0319018502	Dosen Tetap
32	Dr. RAHMAT SAPUTRA, S.H., M.H.	0304058306	Dosen Tetap
33	Dr. LIA SALSIAH, S.H., M.Kn.	0325057306	Dosen Tetap

No.	Nama	NIDN	Jabatan
34	Dr. FRANSISKA NOVITA ELEANORA, S.H., M.Hum	0313047703	Dosen Tetap
35	Dr. ESTHER MASRI, S.H., M.Kn.	0312017904	Dosen Tetap
36	Dr. ADHALIA SEPTIA SAPUTRI, S.H., M.H.	0326098302	Dosen Tetap
37	Dr. Drs. BAMBANG SLAMET RIYADI, S.H., M.H., M.M.	0322076304	Dosen Tetap
38	AHMAD BAIHAKI, S.H.I., M.H.	0324017702	Dosen Tetap
39	ALY ASHGHOR, S.S., MA.Pol., M.Sos	0311038802	Dosen Tetap
40	SRI WAHYUNI, S.H., M.H.	0322078304	Dosen Tetap
41	HERU SISWANTO, S.H., M.Kn.	0302058801	Dosen Tetap
42	INDAH PANGESTU AMARITASARI, S.I.P., M.A.	0326127907	Dosen Tetap
43	JANTARDA MAULI HUTAGALUNG, S.H., S.Pd., M.H.	0308018202	Dosen Tetap
44	RABIAH AL ADAWIAH, S.Ag., M.Si.	0302057403	Dosen Tetap
45	DIANA FITRIANA, S.H., M.H.	0424039003	Dosen Tetap
46	INDRA LORENLY NAINGGOLAN, S.H., M.H.	0326078902	Dosen Tetap
47	NINA ZAINAB, S.H., M.H.	0303037904	Dosen Tetap
48	CLARA IGNATIA TOBING, S.H., M.H.	0314029002	Dosen Tetap
49	Dr. ERWIN SYAHRUDDIN, S.H., M.H.	0304039202	Dosen Tetap
50	Dr. HIRWANSYAH, S.H., M.H., M.Kn.	0324028602	Dosen Tetap
51	AHMAD, S.Psi., S.H., M.M., M.H.	0312057402	Dosen Tetap
52	MELANIE PITA LESTARI, S.S., M.H.	0324057903	Dosen Tetap
53	OFIS RIKARDO, S.H., M.H.	0302058402	Dosen Tetap
54	ZULKIFLI ISMAIL, S.H., M.H.	0324037202	Dosen Tetap

Jakarta, 18 November 2024
Dekan Fakultas Hukum,

Prof. Dr. St. Laksanto Utomo, S.H., M.Hum.
NIP. 2406650



SERTIFIKAT

Diberikan kepada :

Sri Wahyuni, S.H.,M.H.

Atas partisipasinya sebagai PESERTA pada kegiatan Coaching Proposal Penelitian yang diselenggarakan oleh Fakultas Hukum Universitas Bhayangkara Jakarta Raya bekerjasama dengan Badan Riset Nasional (BRIN)

Jakarta, 21 November 2024



Prof. Dr. St. LAKSANTO UTOMO, SH., M.Hum

Dekan Fakultas Hukum





FAKULTAS HUKUM
UBHARA JAYA
UNIVERSITAS BHAYANGKARA JAKARTA RAYA



BRIN
BADAN RISET
DAN INOVASI NASIONAL

**Kampus
Merdeka**
INDONESIA JAYA

COACHING PROPOSAL PENELITIAN



Kamis, 21 November 2024
Pk. 10.00-12.00 WIB



Fakultas Hukum UBJ - Hybrid



Keynote
Speech

**Prof. Dr. St.
Laksanto Utomo,
S.H., M.Hum.**

Dekan FH Ubhara
Jaya



Sambutan

**Dr. Diah Ayu
Permatasari, ST.,
S.IP., M.IR.**

Kepala Lembaga
Kerjasama dan Hubungan
Internasional (LKSHI)
Ubhara Jaya



Narasumber

**Prof Dr. Ir.
Giyatmi, M.Si.**

Rektor USAHID,
Kepala LPPM USAHID
2017-2024, Peneliti
Senior



Narasumber

**Dr. Binov Handitya,
S.H., M.H.**

Peneliti BRIN, Bidang
Sosial & Hukum BRIN



zoom

Meeting ID: 893 7063 1629
Passcode: 274836

Moderator

**Dr. Adi Nur Rohman,
S.H.I., M.Ag., M.H.**

Wadek I
FH Ubhara Jaya





COACHING PROPOSAL PENELITIAN
LANGKAH MUDAH MENYUSUN PROPOSAL PENELITIAN

Oleh: Binov Handitya

1



APA SULITNYA MEMBUAT PROPOSAL RISET..?

2

PETA RISET SOSHUM



Fokus Riset -- RIRN

- Sosial Humaniora, Seni dan Kebudayaan

Proyek Pembangunan

- Pemanfaatan Hasil Riset non Komersial

Kegiatan Pembangunan Optimalisasi

- Pemanfaatan Iptek dan Inovasi di berbagai Bidang

Program Pembangunan

- Peningkatan Kontribusi Iptek dan Inovasi dalam Pembangunan Nasional

Agenda Pembangunan RPJMN V 2025-2029

3

Fokus Riset Sosial Humaniora - Seni Budaya – Pendidikan
RENCANA INDUK RISET NASIONAL TAHUN 2017-2045

Menggeser Paradigma Pembangunan



Sistem pembangunan yang belum berkelanjutan (resiliensi) → *Modifikasi dari Lee, 2010, Barz, 2013* → Sistem pembangunan yang Berketahanan (resiliensi)

Merubah *mind-set* dan *polo perilaku* dari mementingkan kuantitas-materialistik ke pola yang lebih memperhatikan kualitas

EKONOMI Pertumbuhan Ekonomi Eksklusif → Pertumbuhan Ekonomi Inklusif Berkontribusi lingkungan → Pembangunan Ekonomi Lokal

MASYARAKAT Individualistik-Penyengirgan Sosial-Rawan Konflik → **Penguatan Kembali Jarak Gotong-Royong** → Perilaku Saling Memakmurkan

LINGKUNGAN Penggunaan sumber daya energi, air dan lahan berlebihan → Inovasi Teknologi hemat, efisien dan ramah lingkungan → Pembangunan Teknologi Inklusif

RAKOR → **NEGARA** Berdaya-tan dan Mampu Atasi Perubahan

Sumber: Lee dan Barz dalam Kojuyong (2014).

4



5

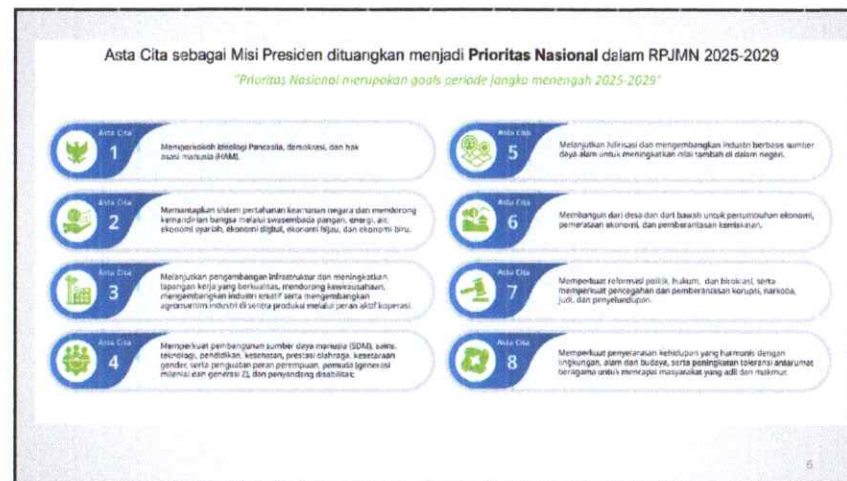

6



7

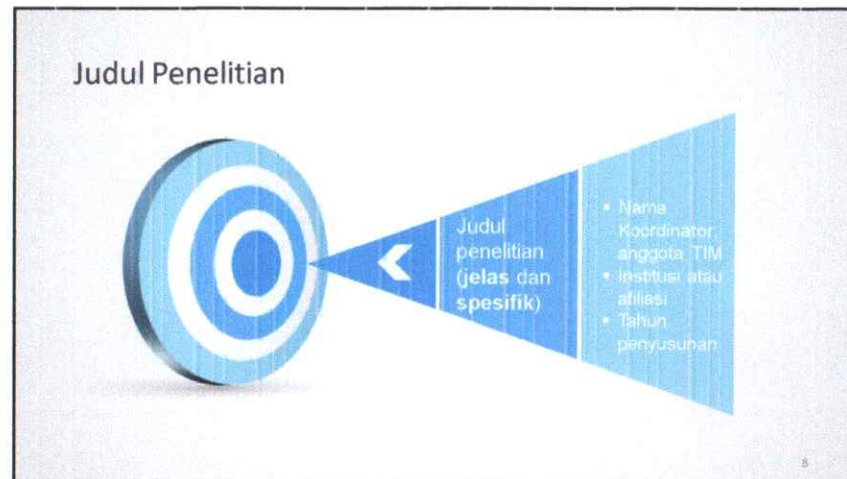

8

Abstrak

(opsional, tergantung format yang diminta)

Bagaimana menyusun abstrak?

Berisi ringkasan penelitian yang mencakup:

- Latar belakang
- Masalah penelitian
- Tujuan
- Metode
- Hasil yang diharapkan

Panjang abstrak biasanya sekitar 150–250 kata



9

9

Pendahuluan



10

10

Tinjauan Pustaka

Literature

Ulas literatur atau penelitian sebelumnya yang relevan dengan topik



References

Gunakan referensi dari:

1. Jurnal;
2. Buku;
3. atau sumber terpercaya

11

11

Kerangka Teori atau Landasan Teori

Jelaskan teori yang menjadi dasar penelitian.

- Pastikan teori yang digunakan memiliki hubungan langsung dengan topik penelitian.
- Jika teori berasal dari tokoh tertentu, sebutkan nama tokoh dan karyanya.
- Hindari penyederhanaan berlebihan yang bisa menimbulkan kesalahpahaman.
- Gunakan diagram, tabel, atau gambar untuk mempermudah penjelasan teori yang kompleks.

Kaitkan teori dengan topik penelitian.

- Jelaskan bagaimana teori tersebut membantu memahami masalah penelitian
- Kaitkan konsep atau prinsip teori dengan fenomena yang sedang diteliti.
- Jika ada teori serupa, bandingkan untuk menunjukkan keunggulan atau alasan memilih teori yang digunakan.
- Uraikan bagaimana teori mendukung hipotesis atau pertanyaan penelitian yang diajukan.

12

12

Metodologi Penelitian

Pendekatan dan Metode Penelitian

- Sebutkan jenis penelitian (kualitatif, kuantitatif, atau campuran).
- Jelaskan desain penelitian (studi kasus, survei, eksperimen, dll.).

Populasi dan Sampel (*jika relevan*)

- Sebutkan kriteria populasi.
- Jelaskan metode pengambilan sampel.

Instrumen Penelitian

- Alat yang digunakan untuk mengumpulkan data (kuesioner, wawancara, observasi).

Prosedur Pengumpulan Data

- Jelaskan langkah-langkah pengumpulan data.

Teknik Analisis Data

- Sebutkan metode analisis yang akan digunakan.

13

Novelty Penelitian

Bagaimana cara menunjukkan novelty riset?



14

14

Menyusun Aspek Strategis

- Mengelola Risiko Strategis:
 - Identifikasi potensi risiko yang dapat menghambat penelitian, seperti Keterbatasan dana, Ketersediaan data dan Masalah teknis
 - Rancang strategi mitigasi untuk setiap risiko.
- Menyusun Indikator Keberhasilan:
 - Tentukan indikator yang menunjukkan keberhasilan penelitian, seperti Publikasi di jurnal bereputasi, Pengakuan dari lembaga atau pemerintah/Implementasi hasil penelitian di lapangan
- Mengaitkan dengan Agenda atau Isu Strategis:
 - Hubungkan penelitian dengan Tren atau isu global (sustainability, digital transformation, AI); Kebijakan pemerintah atau institusi; Agenda strategis nasional atau internasional.
- Identifikasi Masalah Utama:
 - Fokus pada masalah yang penting dan relevan, baik dalam konteks akademik, sosial, ekonomi, atau lingkungan!
- Menentukan Tujuan Strategis:
 - mengembangkan ilmu pengetahuan
 - Penyelesaian masalah praktis

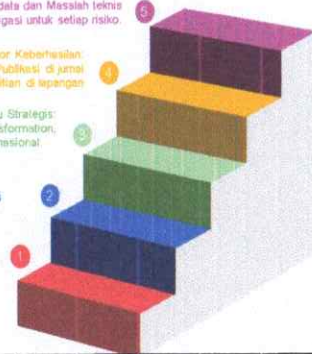

15

15

Jadwal Penelitian (opsional, jika diminta)

Tampilkan rencana waktu penelitian dalam bentuk tabel atau diagram Gantt

Anggaran Biaya (opsional, jika diminta)

Rincikan kebutuhan biaya (jika relevan dengan proposal).

16

16

Daftar Pustaka

Cantumkan semua sumber yang dirujuk sesuai format (APA, MLA, atau format lain yang diminta).

Berikut contohnya APA (American Psychological Association):

Stevens, Izzie & Alex, Karev. (2008). Surgery for Trauma Patients. *Surgeon Profession Journal*, 3(1), 48-55.

Dwee, D., Dion, H. B., & Brown, I. S. (2012). *Information behaviour concept: A basic introduction*. University of Life Press.

Berikut contohnya MLA (the Modern Language Association):

O'Connell, John F. and George M. Perkins. "The Economics of Private Liberal Arts Colleges." *Journal of Business*, 76.3 (2003): 499-514.

Bailey, Garrick and James Peoples. *Introduction to Cultural Anthropology*. Belmont, CA: Thomson Wadsworth, 1999. Dalam Teks: (Bailey and Peoples 96-99) atau (Bailey and Peoples)

17

17

Lampiran (*opsional*)

- Contoh instrumen penelitian (kuesioner, daftar pertanyaan wawancara).

- Surat izin atau dokumen pendukung lainnya.

18

18

SKEMA PENDANAAN BRIN
<https://pendanaan-riim.brin.go.id/>



Rumah Program

- Pengusul SDM Iptek BRIN bisa Berkolaborasi dengan Mitra
- Skema Fieldwork Research (PSH (100-150jt), Small Research Grant (20-30jt) dan Collaborative Research (20 jt)



RIIM KOMPETISI

- Pengusul/ketua periset adalah periset dari lembaga riset, perguruan tinggi, badan usaha, dan organisasi kemasyarakatan;
- Pendidikan ketua tim periset adalah strata 3 (S3);
- Pendanaan dapat multi tahun paling lama 3 (tiga) tahun menyesuaikan ketersediaan dana dengan evaluasi setiap tahun.



RIIM EKSPEDISI

- Ketua periset memiliki kualifikasi pendidikan S3, dan anggota tim minimal berpendidikan D3;
- Ketua periset dapat berasal dari BRIN, perguruan tinggi, atau lembaga riset lainnya di Indonesia;
- Tema diantaranya Ekspedisi dan Eksplorasi Keragaman Masyarakat dan Budaya Indonesia. Tema ini mencakup ekspedisi dan eksplorasi terkait agama, etnisitas, seni, tradisi, pengetahuan lokal (interaksi lingkungan dan budaya manusia), politik, bahasa, sastra dan

19

Tips Penting



- Gunakan bahasa formal dan lugas.
- Pastikan setiap bagian saling berkaitan dan relevan
- Periksa kembali ejaan, tata bahasa, dan konsistensi format
- Jika ada panduan format dari institusi, ikuti dengan teliti
- Tetap Semangat

20

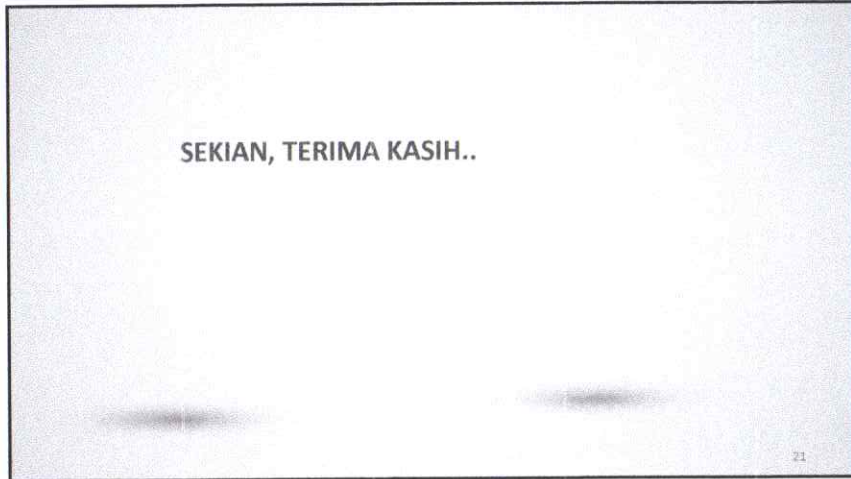

21

Sri Wahyuni

Fakultas Hukum...

Sri Wahyuni

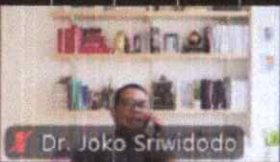

Dr. Joko Srwidodo

Fakultas Hukum Unive...

Yosia



Laksanto Utomo

Audio Video Participants 48 Chat React Share Apps More Leave

Participants (48)

Find a participant

- SW Sri Wahyuni (Me)
- Laksanto Utomo (Host)
- FH Fakultas Hukum Univ... (Co-host)
- AA Achmad Azriel Bintang,K
- AN Adi Nur Rohman
- A aditiya eka purnama
- AP Agung Pranoto
- A Ahmad
- Ahmad Baihaki
- Alauddin Akhdan
- AA Aly Ashghor
- Asesor Lenny Nadriana .

Invite Unmute me

FOKUS RISET PADA PRIORITAS RISET NASIONAL



BIDANG RISET RIRN 2017-2045 [Perpres 38/2018]

1. PANGAN
2. ENERGI
3. KESEHATAN
4. TRANSPORTASI
5. PRODUK REKAYASA KETEKNIKAN
6. HANKAM
7. KEMARITIMAN
8. SOSHUM, SENIBUD, PEND.
9. LAINNYA

FOKUS RISET PRN 2017-2019

- (1) Kemandirian Pangan,
- (2) Penciptaan dan Pemanfaatan Energi Baru dan Terbarukan,
- (3) Pengembangan Teknologi Kesehatan dan Obat,
- (4) Pengembangan Teknologi dan Manajemen Transportasi,
- (5) Teknologi Informasi dan Komunikasi,
- (6) Pengembangan Teknologi Pertahanan dan Keamanan,
- (7) Material Maju,
- (8) Kemaritiman,
- (9) Manajemen Penanggulangan Kebencanaan, dan
- (10) Sosial Humaniora - Seni Budaya - Pendidikan

FOKUS RISET PRN 2020-2024

1. PANGAN
2. ENERGI
3. KESEHATAN OBAT
4. TRANSPORTASI
5. PRODUK REKAYASA KETEKNIKAN
6. PERTAHANAN DAN KEAMANAN
7. KEMARITIMAN
8. SOSIAL HUMAN, SENI B, PDK
9. BIDANG RISET LAINNYA (MULTIDISIPLIN DAN LINTAS SEKTOR)

Kebencanaan, Biodiversitas, Stunting-nutrisi, Perubahan iklim, lingkungan-air,



Participants (71)

Find a participant

- SW Sri Wahyuni (Me)
- FH UBJ (Host)
- G Giyatmi
- Binov Handitya (Co-host)
- Fakultas Hukum (Co-host)
- AA Achmad Azriel Bintang.K
- Ade Rahmawati
- AN Adi Nur Rohman
- A aditya eka purnama
- A Ahmad
- Ahmad Baihaki
- AS Ahmad Syaifudin, S.H., M.H. CIIB

Invite

Unmute me



Fokus Riset Sosial Humaniora - Seni Budaya – Pendidikan RENCANA INDUK RISET NASIONAL TAHUN 2017-2045



Gambar 4.12: Tema dan topik untuk fokus riset Sosial Humaniora - Seni Budaya - Pendidikan

Participants (83)

Find a participant

- SW Sri Wahyuni (Me)
- FH UBJ (Host)
- AN Adi Nur Rohman
- Binov Handitya (Co-host)
- Fakultas Hukum (Co-host)
- AA Achmad Azriel Bintang.K
- Ade Rahmawati
- A aditya eka purnama
- A Ahmad
- Ahmad Baihaki
- AS Ahmad Syaifudin, S.H., M.H. CIIB
- Alauddin Akhdan

Invite Unmute me