



UNIVERSITAS BHAYANGKARA JAKARTA RAYA
FAKULTAS HUKUM

Kampus I : Jl. Harsono RM No. 67 Ragunan Pasar Minggu, Jakarta Selatan 12140

Tlp: 021. 7231948 7267655 Fax: 7267657

Kampus II : Jl. Perjuangan Raya Marga Mulya Bekasi Utara Telp: 021. 88955882

SURAT TUGAS

Nomor : ST/1025-A /XII/2023/FH-UBJ

Tentang

PENUNJUKAN PESERTA WEBINAR

DEKAN FAKULTAS HUKUM UNIVERSITAS BHAYANGKARA JAYA

- Menimbang : Bahwa dalam rangka pelaksanaan Kegiatan Webinar dengan tema "Sukses Pelaporan dan Pendataan Rekognisi Pembelajaran Lampau (RPL) di SIERRA dan PDDIKTI", yang diselenggarakan oleh PT. Sentra Vidya Utama (SEVIMA) maka dipandang perlu mengeluarkan surat tugas sebagai Peserta untuk melaksanakan kegiatan tersebut.
- Mengingat : 1. Undang-Undang No. 14 Tahun 2005 Tentang Guru dan Dosen.
2. Undang-Undang No. 12 Tahun 2012 Tentang Pendidikan Tinggi.
3. Permendikbud No. 49 Tahun 2014 Tentang Standar Nasional Pendidikan Tinggi.

MENUGASKAN :

- Kepada : **SRI WAHYUNI, S.H., M.H.**
DOSEN TETAP FAKULTAS HUKUM UBJ
- Untuk : 1. Melaksanakan tugas sebagai Peserta dalam Kegiatan Webinar dengan tema "Sukses Pelaporan dan Pendataan Rekognisi Pembelajaran Lampau (RPL) di SIERRA dan PDDIKTI", yang dilaksanakan pada :
Hari : Selasa
Tanggal : 12 Desember 2023
Pukul : 13.00 – 15.00 WIB
Tempat : Daring *Zoom Meeting*.
2. Melaporkan hasil pelaksanaan kegiatan tersebut secara tertulis kepada Dekan Fakultas Hukum Universitas Bhayangkara Jakarta Raya.
3. Melaksanakan tugas ini dengan penuh tanggung jawab.

Selesai.

Ditetapkan di : Jakarta
Pada tanggal : 12 Desember 2023

Dekan Fakultas Hukum

Dr. Rr. Dijan Widijowati, S.H., M.H.
NIP. 2207565

SERTIFIKAT

No.002/SRTEK/SVM/XII/2023

WEBINAR

Sukses Pelaporan dan Pendataan Rekognisi Pembelajaran Lampau (RPL) di SIERRA dan PDDIKTI

Selasa, 12 Desember 2023 | 13:00-15:00 WIB

Diberikan kepada:

Sri Wahyuni, S.H.,M.H.

Atas partisipasinya sebagai:

PESERTA

Pembicara:

Wahyudi Agustiono, Ph.D.

Customer Success Manager SEVIMA, Dosen Universitas Trunojoyo Madura

Ahmad Ade Irwanda, M.M.

PIC RPL, Kepala Biro Akademik dan Kemahasiswaan Universitas Lancang
Kuning

Koordinator Humas
PT-Sentra Vidya Utama



Ilham Dary, M.Hub.Int.



SEVIMA

**Kampus
Merdeka**
INDONESIA JAYA

WEBINAR NASIONAL

Sukses Pelaporan dan Pendataan Rekognisi Pembelajaran Lampau (RPL) di SIERRA dan PDDIKTI

Selasa, 12 Desember 2023
13.00 - 15.00 WIB

PEMBICARA





Wahyudi Agustiono, Ph.D.
Dosen Universitas Trunojoyo Madura
Product Researcher SEVIMA







Ahmad Ade Irwanda, M.M.
Kepala Biro Akademik & Kemahasiswaan
Universitas Lancang Kuning, PIC RPL

Link Pendaftaran
sevima.com/event-sevima

Livestreaming di:
 **zoom**  **YouTube**

#revolutionizeEducation

 www.sevima.com  [Sentra Vidya Utama](#)   [sevima_official](#)  [Sevima Official](#)

Sign in View

Muslimin B_FAK... Sri Wahyuni, S....

Most frequently confused....?

- Apakah semua MK dijadikan rekognisi?
- Atau berapa % yg bs dijadikan rekognisi?
- Berapa bulan/thn batas pengalaman yg bs direkognisi?
- RPL dibuka genap /ganjil???



Unmute Start Video Share Screen Summary AI Companion Apps Whiteboards Notes Leave

Participants (742)

Q. Find a participant

SW	Sri Wahyuni, S.H.,M.H. (Me)		
SEVIMA	SEVIMA WEBINAR (Host)		
WA	Wahyudi Agustio... (Co-host)		
MB	Muslimin B_FAKES UPRI Ma...		
AA	ahmad ade irwanda ... (Co-host)		
ES	Eva SEVIMA (Co-host)		
H-	Hani - Sevima (Co-host)		
WA	Wahyudi Agustiono, ... (Co-host)		
OS	04_05_Dosen_Indah Sulistiyowati		
IZ	125.01.0227_Moh Zainuddin		
1	12AA_Arfan_UNIPI		
1N	18_Ns. Lilis Rayatin		

Invite Unmute Me

SEVIMA
Educational Platform for Universities

**Bimbingan Teknis
Rekognisi Pembelajaran Lampau**



SEVIMA
Educational Platform for Universities

Melayani 950+ Kampus di Indonesia



**Lebih dari
950+ Universitas
yang telah memi**



800
Kampus di Luar Negeri

26rb+
Kampus di Indonesia

2.5jt+
Mahasiswa

SEVIMA



**Dosen Praktisi (IKU 3):
Part-time lecturer; Full-time
Professional ☺**

- Wahyudi Agustiono, S.Kom., M.Sc., Ph.D
- yudie@sevima.com
- Tenaga Ahli SEVIMA

Perkenalan



mhs yang bingung
 mhs yang agustiono
 wagt
 m web
 wagtad
 wagtaper
 wagtara
 mhs yang salah

SEVIMA



**Tata Cara
Penyelenggaraan
dan Asesmen RPL**



OLDIKTI4

SEVIMA

Pertanyaan / isu seputar RPL....

Most frequently confused....?

- Mhs DO/tdk pernah kuliah apa bisa ikut RPL?
- Tdk pernah kuliah tp jadi co-author Q1?
- Apakah bisa dari D4 ke S1?
- Atau Sdh S2 ingin S1 prodi lain?
- Apakah ada Batasan usia utk peserta?



SEVIMA

Most frequently confused....?

- Apakah semua MK dijadikan rekognisi?
- Atau berapa % yg bs dijadikan rekognisi?
- Berapa bulan/thn batas pengalaman yg bs direkognisi?
- RPL dibuka genap /ganjii???



JALUR RPL

REKOGNISI PEMBELAJARAN LAMPAU (RPL)

Raih Gelar Sarjana Dalam 1-2 Tahun

Bisa Kamu Raih

Raih Gelar Sarjana Dalam 1-2 Tahun

Bisa Kamu Raih

Raih Gelar Sarjana Dalam 1-2 Tahun

Bisa Kamu Raih

PROGRAM REKOGNISI PEMBELAJARAN LAMPAU (RPL)

Konversi Nilai dan Tukarkan Pengalaman Kerjamu

Gelar Sarjana Bisa Kamu Raih Dalam 1-2 Tahun

Raih Gelar Sarjana Dalam 1-2 Tahun

Bisa Kamu Raih

KULIAH SAMBIL KERJA? JALUR RPL SOLUSINYA

KEUNGULAN PROGRAM RPL (REKOGNISI PEMBELAJARAN LAMPAU)

PROGRAM STUDI: ST Teknik Informatika Di Manajemen Transportasi Udara

Keuntungan RPL:

- Biaya pendidikan terjangkau

Manfaat RPL

Peluang untuk meningkatkan intake mahasiswa baru melalui jalur pendaftaran RPL

Peluang IKU Akreditasi, Hibah & Kolaborasi Mitra DUDI/INDUKA

Kesempatan Branding Kampus, Prodi & gain Revenue

RESIKO Jika RPL tdk dilaksanakan dg STANDAR MUTU

BEWARE!

Potential issues:

- Mhs Reguler vs RPL
- Abuse of power/pungli
- KKN/accountability
- Akreditasi & SPMI akan terdampak
- Trust issues/assessment
- Pelanggaran administratif (Pamutuan Prodi)

Agar RPL menjadi BERKAH (Blessing) ☺

Standar yg perlu dipersiapkan

Standar INPUT

- Regulasi (PO RPL, Pedoman Akademik, Kurikulum)
- Asesmen, Asesor & Konversi (PO RPL, SPMI)
- Keunggulan & Sarjana (PO RPL)

Standar PROSES

- Pelaksanaan Perkuliahan (PO RPL & LMS)
- Evaluasi (PO RPL, SPMI & LMS)
- Pengelolaan Mahasiswa (SIERRA & PODIKIT)
- Keunggulan (PO RPL, SPMI, PODIKIT, SVU)

Standar OUTPUT

Manfaat RPL

Peluang untuk meningkatkan intake mahasiswa baru melalui jalur pendaftaran RPL

Peluang IKU Akreditasi, Hibah & Kolaborasi Mitra DUDI/INDUKA

Kesempatan Branding Kampus, Prodi & gain Revenue

RPL untuk ini

Wakil Wakil di UM Metro

Artis Andika Kangan Band dan Verrell Bramasta Manfaatkan Jalur RPL untuk Kuliah di IIB Darmajaya: Potret Pendidikan Berkelas di Dunia Hiburan

Standar yg perlu dipersiapkan

Standar INPUT

- Regulasi (PO RPL, Pedoman Akademik, Kurikulum)
- Asesmen, Asesor & Konversi (PO RPL, SPMI)
- Keunggulan & Sarjana (PO RPL)

Standar PROSES

- Pelaksanaan Perkuliahan (PO RPL & LMS)
- Evaluasi (PO RPL, SPMI & LMS)
- Pengelolaan Mahasiswa (SIERRA & PODIKIT)
- Keunggulan (PO RPL, SPMI, PODIKIT, SVU)

Standar OUTPUT

Legalitas:

Permen Dikti No. 12/2012 tentang Pendaftaran RPL

Permen Dikti No. 13/2012 tentang Pendaftaran RPL

Permen Dikti No. 14/2012 tentang Pendaftaran RPL

Permen Dikti No. 15/2012 tentang Pendaftaran RPL

STANDAR NASIONAL PENDIDIKAN (PERMENDIKBUD-RIKSTK No.53/2023)

2. Standar Proses Pendidikan

2.6. Standar Pengajaran

Penerimaan mahasiswa baru

Penyediaan mahasiswa

Pasal (Ayat)

Pasal 36 (1)

Pasal 36 (2)

Pasal 37 (1)

Pasal 37 (2)

A **L** **U** **R** **P** **R** **O** **S** **E** **S**

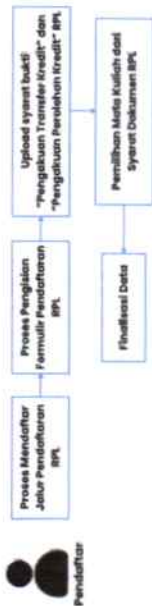

Jika pada jalur pendaftaran tidak ditambahkan seleksi pendaftaran, maka daftar Seleksi Pendaftar tidak tampil pada pendaftar RPL, dan hanya akan tampil daftar Hasil Seleksi RPL.



*Klik okur pada bagian untuk ke detail proses

Syarat Pengakuan Capaian Pembelajaran RPL Tipe A

Jenis Pengakuan	Syarat Pengakuan	Peraturan
Peringkat Formal dari Sekolah	1. Lulus sekolah menengah atas atau setara lain yang selanjutnya 2. Diakreditasi oleh Program Studi terakreditasi	PERMENDIKBUD No. 41/Paid/2016
Peringkat Formal dan Program Studi	1. Dari Perguruan Tinggi yang terakreditasi dan menggunakan ukuran Tinggi	PERMENDIKBUD No. 41/Paid/2016
Pengalaman kerja	1. Menunjukkan bukti pengalaman kerja yang relevan dan Program Studi yang akan ditinjau 2. Menunjukkan bukti pengalaman kerja yang terkait dibutuhkan untuk menunjang proses pembelajaran akademik 3. Ditinjau dengan cara Program Studi dengan akreditasi baik atau B	PERMENDIKBUD No. 41/Paid/2016
Kompetensi keahlian	1. Memiliki kompetensi keahlian tertentu yang tidak dapat diperoleh dari program studi yang terdaftar di Program Studi 2. Diakreditasi oleh Program Studi dengan akreditasi baik atau B	PERMENDIKBUD No. 41/Paid/2016

A **L** **U** **R** **P** **R** **O** **S** **E** **S**



*Klik okur pada bagian untuk ke detail proses



Tahapan Pelaksanaan RPL

Tahap Pelaksanaan RPL Tipe A	Detail Tahapan	SIKAP PMS RPL
Pendaftaran	1. Pengisian data dan pengisian formulir pendaftaran RPL	1. Menerima dan memeriksa formulir pendaftaran RPL
	2. Validasi formulir pendaftaran RPL	2. Melakukan validasi formulir pendaftaran RPL
Penilaian	1. Penilaian dokumen dan wawancara	1. Melakukan penilaian dokumen dan wawancara
	2. Penilaian hasil wawancara dan wawancara	2. Melakukan penilaian hasil wawancara dan wawancara
Pengakuan capaian belajar kredit	1. Pengakuan capaian belajar kredit	1. Melakukan pengakuan capaian belajar kredit
	2. Pengakuan capaian belajar kredit	2. Melakukan pengakuan capaian belajar kredit



Rekapitulasi Pendaftar RPL

Admin PMS dapat memunculkan daftar pendaftar jalur RPL sesuai dengan bentuk laporan pada sistem kemdikbud.

Terima kasih



Most frequently confused...?

- Apakah pengakuan harus di suatu semester atau bs berbeda?
- Apakah reward full nilai A == A?
- Bgmn jika transkrip 20 thn yg lalu?
- Apa perlu matrikulasi utk mhs RPL?



Most frequently confused...?

- Lulusan Akuntansi, kerja di bidang Ekonomi, bgmn Rekognisinya?
- Apakah Mhs RPL juga punya hak MBKM?
- Berapa SPP/UKT peserta RPL?



Most frequently confused...?

- Bgmn pola pembelajaran yg pad RPL?
- Apa saja yg didapatkan setelah RPL?
- Kapan pelaporan di Sierra?
- Bagaimana pelaporan di PDDIKTI?



Most frequently confused...?

- Apakah peraturan akademik perlu direvisi?
- Apakah SPMI juga perlu direvisi?
- Apakah bisa mhs regular bs pindah ke RPL
- Apakah perkuliahan bersama dg Regular?



Most frequently confused...?

- Asesor apa bs disertifikasi level PT?
- Bgmn dg Status dikeluarkan tapi punya Riwayat pekerjaan?
- Bagaimana agar RPL bermutu?
- Bagaimana agar Mendukung Akreditasi Unggul??



Apa RPL itu.....



Mis-conception RPL.....

- Cara Cepat mendapat Ijazah
- Cara Murah memperoleh gelar
- Pemindahan Mahasiswa yg Bermasalah/DO

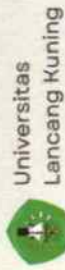

“Strategi Sukses Pelaporan & Pendataan RPL di SIERRA & PDDIKTI”

Webinar SEVIMA

12 Desember 2023
13.30 WIB

Ahmad Ade Irwanda, M.M.
Kepala BAAK & PIC RPL Universitas
Lancang Kuning

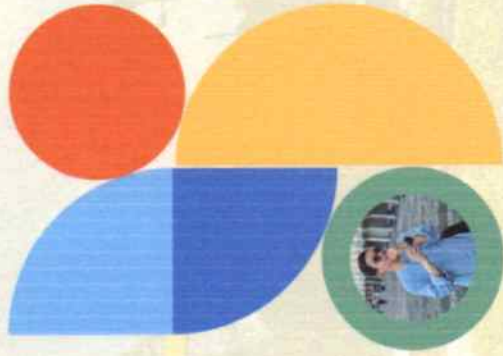

Agenda Diskusi

Yang akan kita bahas di presentasi ini

- Sekilas apa itu SIERRA & PDDIKTI
- Apa saja pelaporan & pendataan RPL
- Manfaat pelaporan 100% & data RPL rapi
- Bagaimana Teknis Pelaporan & Pendataan
- Best Practice & Inspirasi RPL dari UNILAK

Apa itu SIERRA?

Apakah hubungannya dengan PDDIKTI?

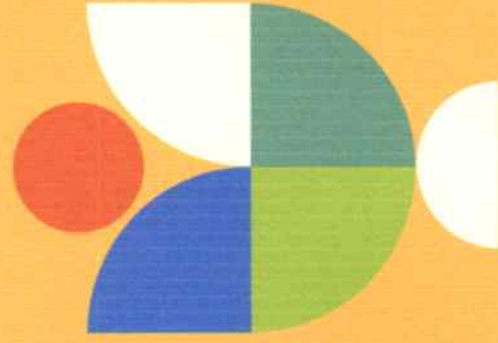

SIERRA sebuah Sistem E-Rekomendasi Rekognisi Pembelajaran Lampau Akademik, merupakan alat yang memudahkan pendataan Penyelenggaraan RPL bagi perguruan tinggi di bawah bimbingan Direktorat Jenderal Pendidikan Tinggi, Riset, dan Teknologi. Dengan SIERRA, proses pengelolaan data RPL menjadi lebih efisien dan terintegrasi, mendorong kemajuan pendidikan tinggi di Indonesia.



Kenapa Menggunakan SIERRA?



Keberadaan RPL di perguruan tinggi, terfasilitasi oleh SIERRA melalui <https://sierra.kemendikbud.go.id/>, tidak hanya memberikan dorongan dan peluang bagi individu dengan capaian pembelajaran, tetapi juga menawarkan bantuan untuk melanjutkan pendidikan formal yang lebih tinggi. Dalam melaksanakan RPL, SIERRA berperan sebagai alat evaluasi yang mengumpulkan data penting seperti pendaftaran dan pemantauan di setiap kampus. Data yang terkumpul dalam aplikasi ini tidak hanya menjadi dasar evaluasi, melainkan juga menjadi pijakan kebijakan RPL di masa mendatang, memberikan acuan bagi pengambilan kebijakan perguruan tinggi dan panduan bagi masyarakat dalam memilih institusi pendidikan saat melanjutkan studi mereka. Sebagai hasilnya, SIERRA bukan hanya sarana evaluasi, tetapi juga pilar krusial dalam membentuk kebijakan pendidikan dan memandu pilihan pendidikan masyarakat.



Tujuan dan Manfaat SIERRA?

Menurut situs resminya, SIERRA memberikan kemudahan bagi pengguna dalam menjalankan berbagai proses kegiatan RPL, termasuk pendaftaran dan administrasi, dengan menyediakan wadah yang tepat. Sebagai produk dari Kemendikbudristek, SIERRA diakui sebagai alat yang dapat melengkapi kebutuhan RPL, mempermudah pengguna, baik calon peserta RPL maupun perguruan tinggi yang mengimplementasikan program ini. Keuntungan SIERRA terletak pada kemudahan akses, di mana semua informasi terkait kegiatan RPL dapat dikelola melalui satu akun, memastikan efisiensi dan keterpaduan dalam pelaksanaan proses tersebut.

Bagaimana Tahapan Pelaksanaan SIERRA?



Ada dua tahap yang harus dilalui dalam pelaksanaan SIERRA, berikut adalah tahapannya.

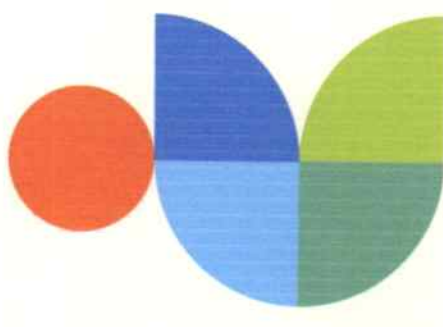

1. Pelaporan kesiapan

Perguruan tinggi pelaksana harus melaporkan kesiapan pelaksanaan RPL melalui laman sierra.kemdikbud.go.id. Pada tahap ini, lembaga pendidikan akan memberikan informasi terkait kesiapan mereka untuk menjalankan proses RPL.

2. Pelaporan Hasil Pelaksanaan

Setelah pelaksanaan RPL selesai, perguruan tinggi harus melakukan pelaporan hasil pelaksanaan melalui sierra.kemdikbud.go.id dan Pangkalan Data Pendidikan Tinggi (PDDikti). Dalam tahap ini, lembaga pendidikan akan memberikan laporan mengenai hasil pelaksanaan RPL, termasuk data dan informasi yang relevan.

Untuk menggunakan SIERRA, ada beberapa tahapan yang harus dilakukan.

Untuk melakukan kegiatan SIERRA, setiap perguruan tinggi dan peserta bisa memperhatikan persyaratan berikut ini.



Persyaratan

Peserta RPL Tipe A

- Paling rendah lulus sekolah menengah atas atau bentuk lain yang sederajat; dan
- Memiliki pendidikan nonformal, informal, dan/atau pengalaman kerja yang relevan dengan program studi pada Perguruan Tinggi yang akan ditempuh.



Persyaratan

Penyelenggara RPL Tipe A

- RPL Tipe A diselenggarakan oleh program studi yang terakreditasi paling rendah B atau Baik Sekali.
- Pedoman Penyelenggaraan RPL yang memuat paling sedikit mengenai persyaratan calon, tata cara pendaftaran dan asesmen, skema pengakuan, kelanjutan proses pembelajaran, pembiayaan, dan penjaminan mutu penyelenggaraan RPL.
- Peraturan Akademik yang memuat peraturan akademik mahasiswa RPL yang mencakup paling sedikit batas maksimum kredit/sks yang dapat diikuti dan lama studi.
- Pengakuan Capaian Pembelajaran secara parsial diberikan dalam bentuk perolehan Satuan Kredit Semester (SKS).



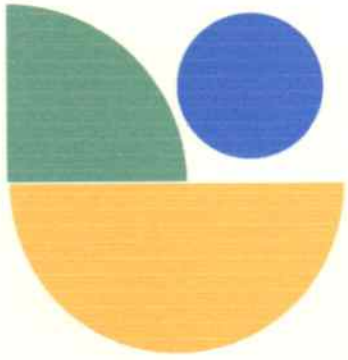

Terima kasih!